



181.388 Usuarios únicos durante el 2008

Boletín nº 70. Del 13 al 30 de abril de 2009.

Lunes, 20 Abril 2009

Noticia Forestal-Madera destacada

Vecinos de Ibiza se unen para proteger una zona forestal



Los residentes de es Rafal Trobat, en Sant Josep, organizan actividades y solicitan subvenciones para recuperar pozos tradicionales y mantener los cultivos y prácticas agrícolas y forestales tradicionales.

[Read more](#)

Noticia Desarrollo Sostenible destacada

La Junta de Andalucía destina 80 millones para potenciar una actividad agraria y ganadera sostenible



La Consejería de Agricultura y Pesca destinará 60 millones a las ayudas agroambientales 2009, incluidas en el Programa de Desarrollo Rural de Andalucía (PDRA 2007-2013) y destinadas a incentivar a los agricultores y ganaderos comprometidos con el medio ambiente y con el mantenimiento y cuidado del patrimonio natural andaluz.

[Read more](#)

Patrocinadores



Noticia Ciencia destacada

La creadora de una solución contra el 'picudo rojo' en las palmeras mediterráneas insta a la administración a "moverse"



La científica valenciana Pilar Mateo, que ha desarrollado una nueva tecnología con la que se podría salvar a las palmeras de la zona mediterránea de la plaga del mosquito *Rhynchosporus ferrugineus*, conocido como 'picudo rojo', instó a la administración a "moverse" para conseguir el remedio, que consiste en un tratamiento de microcápsulas poliméricas que se aplican a través de una pintura.

[Read more](#)

Artículos

Manifiesto "Madera justa"



La tala ilegal e insostenible es uno de los grandes problemas para la conservación de los bosques y de su biodiversidad,

principalmente en zonas tropicales. Contribuye a la deforestación; arruina los esfuerzos de una gestión forestal responsable; favorece la corrupción y la evasión fiscal y reduce los ingresos de los países productores, afectando a millones de personas que habitan y dependen de los bosques y sus recursos.

[Read more](#)

Informe

"Nos enfrentamos a cuatro crisis: la alimentaria, la energética, la climática y la financiera"

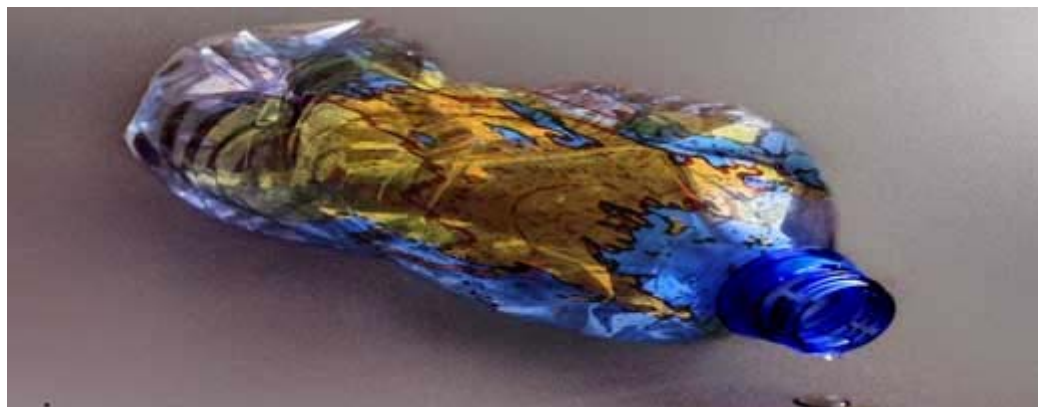

El Secretario de Estado de Investigación Carlos Martínez ha sido hoy el protagonista del Foro España Innova, organizado por Nueva Economía. Durante su intervención, el Secretario ha analizado el estado actual de la investigación y la innovación, y sus perspectivas dentro del actual panorama de crisis.

[Read more](#)

Noticias

[Firman un convenio de colaboración en actuaciones de restauración hidrológico-forestal en Extremadura](#)

[La crisis frena la construcción de la mayor planta eólica de Sudamérica](#)

[Costiña tramita un ERE que enviará al paro a 50 trabajadores](#)

[La reserva de Aulas Dinámicas del 5º Congreso Forestal Español, termina la próxima semana](#)

[Hunosa invertirá 5 millones en reforestar 900 hectáreas con 1,2 millones de árboles](#)

[La Xunta dará ayudas directas a propietarios forestales afectados por el Klaus una vez se cuantifiquen los daños](#)

[Los incendios forestales han destruido 4.075 hectáreas en el Salvador](#)

[Agentes forestales salvan un ave protegida en las obras de un campo de golf en Alcorcón](#)

[Un simulacro de incendio forestal desplegará en Laza 138 profesionales de Galicia y Portugal](#)

[Los ingenieros de montes de Baleares piden una mejor gestión forestal de las fincas públicas](#)

[Un amplio dispositivo participa en un simulacro de gran incendio forestal en La Palma](#)

[El proyecto Micosylva obtiene 1,4 millones de euros de fondos europeos para su desarrollo](#)

[Europac compra dos fábricas de cartón en Francia por 41,7 millones de euros](#)

[Joaquín Arce dice que se intentará mejorar la situación laboral del sector forestal en Asturias](#)

[Pierden su empleo más del 20% de los trabajadores de la madera de Jaén](#)

[El Consejo Comarcal del Bierzo busca peones forestales con experiencia](#)

[El Inorde impulsa el segundo ciclo de formación sobre el sector forestal, centrado en la castaña](#)

[La crisis deja al borde del ERE a las principales madereras gallegas](#)

Vídeo de la semana

El mundo, en un mar de contradicciones



Todos los analistas están de acuerdo en que el mundo se dirige hacia un nuevo orden. Un nuevo orden que implicará un nuevo sistema económico, un nuevo equilibrio internacional y una redefinición de las fuentes de energía. La crisis puede acelerar el proceso. Pero hay nubarrones.

[Read more](#)

Publicidad

publicidad@portalforestal.com

Información suscripción