

informativo **Vitruvius**

brasil, julho 2009 #2

CURSO COM FOCO EM
PROJETOS DE STANDS,
ESPAÇOS COMERCIAIS
E ESCRITÓRIOS.

Conheça o Curso de pós-graduação (lato sensu) Senac em Arquitetura Comercial - **foco em projetos de stands, espaços comerciais e escritórios**. Clique e inscreva-se



Conheça os modelos de transporte **verticais da Montele Elevadores**, uma garantia à inclusão social por meio da Acessibilidade **esperada pelos arquitetos e engenheiros**



Participe do **Concurso Público Nacional para Estudo Preliminar de Arquitetura e Urbanização – Complexo Hotel Paineiras, Rio de Janeiro**. Inscrições até o dia 06 de agosto de 2009

Resenhas online

O engajamento da corporalidade nos percursos urbanos / **Thiago Costa**



Leia a resenha de **Thiago Costa** do livro *Walkscapes: el andar como practica estetica*, de **Francesco Careri**

Sertão rebelde / **Luiz Cláudio Bittencourt**



Leia a resenha de **Luiz Cláudio Bittencourt** do livro *O banqueiro do sertão*, de **Jorge Caldeira**

Koolhaas em meio à chuva ou os Trajetos perceptivos da Sra. Guadalupe / **André Teruya Eichenberg**



Leia a resenha de **André Teruya Eichenberg** do livro *Koolhaas HouseLife*, de **Ila Bêka e Louise Lemôine**

Minha Cidade

Limeira: trajetória social e urbana / **Alessandra Natali Queiroz**



O artigo de **Alessandra Natali Queiroz** traz uma análise da formação social e urbana da cidade de Limeira, desde o povoamento inicial, às margens do **Ribeirão Tatu**, até os dias de hoje

Revitalização do Porto, IPHAN e Políticas Culturais no Morro da Conceição / **Antônio Agenor Barbosa e Tomas Martin Ossowicki**



Nesse artigo, Antônio Agenor Barbosa e Tomas Martin Ossowicki trazem sua contribuição ao debate a respeito do polêmico projeto "Porto Maravilha" para a abandonada Zona Portuária do Rio de Janeiro

Mar Morto. A zona portuária e o fim da arquitetura carioca / **Ana Luiza Nobre**



O artigo de Ana Luiza Nobre discute proposta de reforma da zona portuária do Rio de Janeiro, que inclui amplas intervenções urbanísticas e a construção de vários equipamentos comerciais e culturais, além de moradias

Projeto institucional

Concurso Público de Arquitetura Praça do Natal / **Natal**



Conheça os trabalhos vencedores do Concurso Público de Arquitetura Praça do Natal, realizado em 2009 em Natal

Concurso Público Nacional para o Edifício Sede do CREA-PR / **Curitiba**

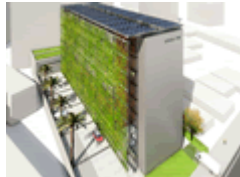

Conheça a os trabalhos classificados no Concurso Público Nacional para o Edifício Sede do CREA-PR, realizado em 2009 em Curitiba

Drops

A importância da camada superficial de solos para a sociedade brasileira / **Álvaro Rodrigues dos Santos**



O artigo de Álvaro Rodrigues dos Santos chama a atenção para a importância de se preservar a camada superficial dos solos, evitando revolvê-la ou removê-la. Segundo o autor, não existe técnica mais simples e importante para orientar as atividades humanas nos meios urbano e rural

Arthur Erickson: a coragem da escolha / **Izabel Amaral**



Leia o artigo de Izabel Amaral sobre a carreira profissional e a obra de Arthur Erickson, arquiteto canadense que faleceu em 21 de maio de 2009, deixando, segundo a autora, importante legado arquitetônico.

Eventos

Eventos diversos de arquitetura, urbanismo, paisagismo, meio ambiente e outros temas / **No Brasil e no exterior**



*50 anos de Lina Bo Bardi na Encruzilhada da Bahia e do Nordeste em Salvador / **Seminário Cidade e Indústria: ações contemporâneas em São Paulo / I Seminário Internacional Arcus "Ambientes urbanos e urbanidades" em João Pessoa / 8º Seminário Docomomo Brasil no Rio de Janeiro / IV Projetar 2009: projeto como investigação em São Paulo / Conheça eventos apoiados por Vitruvius e muitos outros***

Concursos

Concursos diversos de arquitetura, urbanismo e outros temas, para profissionais e estudantes / **No Brasil e no exterior**



*Concurso Público Nacional para Estudo Preliminar de Arquitetura e Urbanização – COMPLEXO HOTEL PAINEIRAS – Parque Nacional da Tijuca – Rio de Janeiro / **23º Prêmio Design Museu da Casa Brasileira em São Paulo / Conheça concursos apoiados por Vitruvius e muitos outros***

Notícias

Carlos Bratke Lançamento do livro

Dal Pian Arquitetos Vencedor do Concurso Sesc Guarulhos

Uma outra cidade Exposição e livro

Contratação de projetos da Copa 2014 Carta aberta aos organizadores

90 anos da Bauhaus Participação de estudantes de arquitetura da UFBA

Alessandro Sartore Exposição

Igrejas Ucrânicas: Arquitetura da Imigração no Paraná Lançamento do livro

Racionalidade no design: Bauhaus, Ulm e a atualidade Encontro

Guerra Cega Simplex - Feche os Olhos e Voe Peça

Perspectiva Noturna da Praça do Natal durante o período Natalino. Projeto vencedor

Veja os projetos vencedores do Concurso Praça do Natal em Projeto Institucional

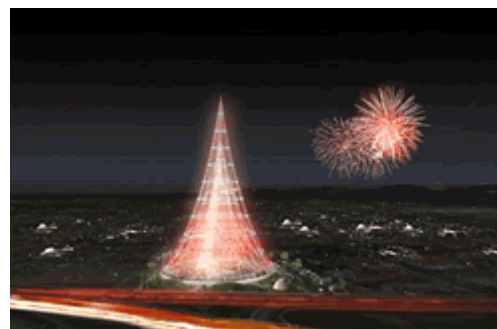

Programa Minha Casa Minha Vida e a política de regularização fundiária
Sancionada lei de instituição

XII Bienal Internacional de Arquitectura
Buenos Aires 09

Idea Brasil Exposição de Design

Centro histórico de Lima Muestra infografica

Identificação, Conservação e Restauro
Pinturas murais

Projeto Casa Aberta TD 3ª edição

Infohabitar Nº 254

Projeto Porto Valongo Santos Redução de ICMS

Jean Dubuffet Instituto Tomie Ohtake

Universidade Federal De Uberlândia - UFU Concurso Público

Museu da Unicamp Imagens dos projetos finalistas

Ninhos de aves brasileiras Exposição

Concurso para professores
Departamento de Arquitetura e Urbanismo da EESC-USP

Teatro Corporal - O Intérprete Oficina

Márcio Pannunzio Mostra no Museu Olho Latino

Oficina de Conservação e Restauração em Madeira Ênfase em Móveis e Objetos

Professor Manuel Teixeira Seminário do Urbanismo Colonial

Por que tenho essa forma? Espetáculo

Estado Crítico: À Deriva nas Cidades
Lançamento e Debate

Defesa da Exibição Pública das Obras de Arte Brasileiras Manifesto

Baseado em caso real Mostra de cinema

Programa Habitare Novo livro

Pavilhão do Canadá,
Expo 1967 Montreal,
cartão postal da época.
Veja artigo de Izabel
Amaral em Drops



Praça de acesso ao Edifício. Projeto vencedor. Veja os projetos vencedores do Concurso CREA-PR em Projeto Institucional



Hélio Oiticica Exposição reaberta

Geometria / Abstração Exposição

Projeto de Lei 4.413/2008 Tramitações

Revista Vivência Número 33

IEB Exposições

Museu Exploratório de Ciências da Unicamp Resultado da 1ª fase do concurso

Lei de assistência técnica Em vigor

Speranza! Dona Esperança

Pontos de Cultura Edital de seleção

Noticiário geral Veja todas as notícias disponibilizadas em Vitruvius

Instantâneos da área portuária num domingo. Veja artigo de Ana Luiza Nobre em Minha Cidade



Conheça a Família Filó de móveis da Baraúna, design de Francisco Fanucci, e a Linha Girafa, design de Lina Bo Bardi



Conheça a Taúna, uma empresa que trabalha com madeiras de demolição na execução de uma ampla variedade de produtos: desde a madeira bruta até assoalhos, deques, pergolados e móveis para área interna e externa

portal **Vitruvius**

Vitruvius – Portal de arte, arquitetura, urbanismo e cultura. Editores Abilio Guerra e Silvana Romano. Caso você não queira mais receber nossas mensagens, solicite retirada de nosso mailing escrevendo para cadastro@vitruvius.com.br