

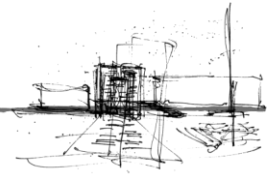

UNIVERSIDAD AUTÓNOMA DEL
ESTADO DE MORELOS

facultad de arquitectura

Av. Universidad 1001. Col. Chamilpa, Cuernavaca, Morelos, Mexico.
C.P. 62209 Tel. (01 777) 329 7038



Universidad Autónoma del Estado de Morelos Sistema de Estudios de Posgrado e Investigación (SEPI) Facultad de Arquitectura

CONVOCAN

A investigadores, profesores, alumnos de la comunidad universitaria y de instituciones públicas y privadas de México y América Latina a participar en el:

2^{do} Coloquio Internacional de Segregación y Fragmentación Socio-territorial en América Latina

A celebrarse del 13 al 14 de mayo de 2015, en la ciudad de Cuernavaca Morelos, México.

MODALIDAD DE TRABAJOS

- Avance de investigación
- Investigación concluida

ÁREAS TEMÁTICAS

1. Fragmentación urbana
2. Segregación urbana.
3. Responsabilidades institucionales frente a los procesos de reestructuración.
4. Mercado inmobiliario en los procesos de segregación y fragmentación socio territorial.
5. Privatización del espacio público y urbanizaciones cerradas.

ACTIVIDADES

- Conferencias magistrales.
- Trabajos orales.

TRABAJOS LIBRES

Los interesados en participar deberán presentar resumen de su trabajo concluido conforme a los siguientes requisitos:

- Formato que incluya título, autor(es) máximo 3, dependencia o institución de origen.
- Objetivos, metodología, resultados y conclusiones.

- La extensión del texto deberá tener entre 300 palabras hasta 500 palabras, en procesador de texto Word letra Arial, 12 puntos, de acuerdo al formato disponible.
- Identificación en que área temática desea incluir el trabajo.
- El límite de trabajos por autor principal y por coautor es de 2 y 3 respectivamente.

Nota: El comité organizador se reserva el derecho de aceptación del trabajo. No se aceptarán aquellos trabajos que no cumplan con los requisitos, ni los que sean enviados de manera extemporánea.

RECEPCIÓN DE TRABAJOS, PUBLICACIÓN DE RESULTADOS, INSCRIPCIONES E INFORMES

La recepción de los resúmenes será a partir de la publicación de la presente convocatoria y hasta el 31 de marzo de 2015, por vía electrónica al correo: coloquio.sepi.uaemor.2015@gmail.com

Se enviará la notificación de los resúmenes aceptados a partir de 1 de abril y hasta el 15 de abril 2015. Todos los resúmenes, salvados en pdf, formarán parte de las memorias del coloquio en CD.

El envío del trabajo *in extenso* será recibido a partir del 1 de mayo y hasta el 13 de mayo. Los trabajos serán enviados a un comité evaluador y los mejores formaran parte del libro con ISBN. Los resultados definitivos se darán a conocer a partir del 1 de julio al 15 de julio de 2015.

COSTOS DE LA INSCRIPCIÓN

Los trabajos sólo se recibirán acompañados del formato de registro debidamente requisitado que deberá ser solicitado al correo electrónico del evento (coloquio.sepi.uaemor.2015@gmail.com)

La cuota de inscripción al coloquio, asistencia y participación será de:

	Antes del 28 de febrero del 2015	Después del 28 de febrero de 2015
Asistentes	\$400.00 MN	\$500.00 MN
Ponentes	\$1,000.00 MN	\$1,500.00 MN

La inscripción abarca el derecho a constancia con valor curricular y material del coloquio.

**ATENAMENTE
"POR UNA HUMANIDAD CULTA"
EL COMITÉ ORGANIZADOR**

Cuernavaca Morelos a 9 de febrero de 2015.