

Objetivo

El Doctorado tutorial en Ciencias Sociales de El Colegio Mexiquense tiene como objetivo brindar una sólida formación teórica-conceptual para formar investigadores que cuenten con técnicas y herramientas analíticas que les permitan integrarse a los procesos de análisis y evaluación de los problemas de su entorno con una perspectiva interdisciplinaria.

Estructura

La enseñanza en la modalidad tutorial tiene como eje la elaboración de una tesis-investigación especializada de alto nivel. En esta modalidad los estudiantes cuentan con la asesoría constante de un tutor y un comité interdisciplinario especializado, con la participación de profesores investigadores de otras instituciones de educación superior.

El programa se estructura en dos bloques:

Propedéutico: Este curso tiene un carácter obligatorio, intensivo y presencial. Se orienta a la revisión de técnicas metodológicas y herramientas analíticas. Es necesario aprobar este curso para ingresar en el programa.

Seminarios de tesis: Este bloque consta de seis seminarios distribuidos en seis semestres y tiene un carácter tutorial.

Los doctorandos en Ciencias Sociales no deben permanecer en la sede, pero realizan actividades académicas obligatorias, participan en actos académicos y cursan seminarios extracurriculares que fortalecen el conocimiento del objeto de estudio, los campos y las diversas disciplinas de las ciencias sociales.

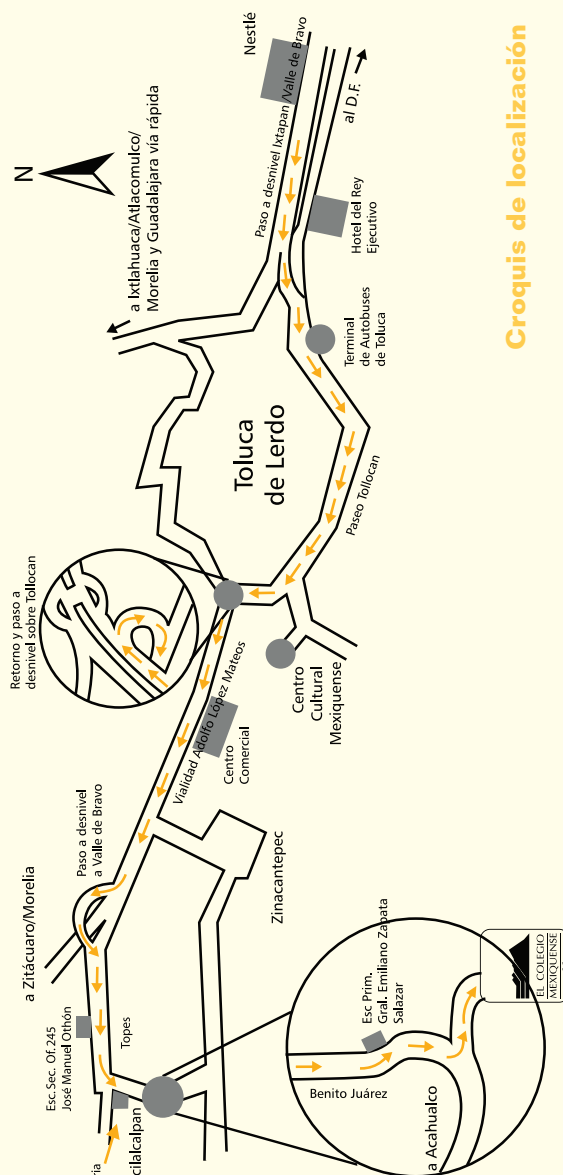

Croquis de localización



CONVOCATORIA

Doctorado en Ciencias Sociales Tutorial

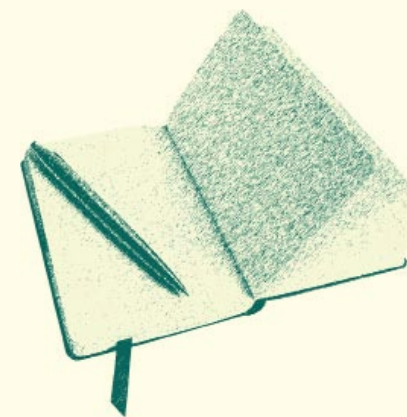

Educación para el desarrollo

SEXTA PROMOCIÓN
2012-2015

Incorporado al Programa Nacional
de Posgrados de Calidad del Conacyt

Planta académica

La planta académica del Doctorado se integra por 20 investigadores de tiempo completo de El Colegio Mexiquense, A.C. y por profesores visitantes, quienes podrán dirigir tesis e impartir conferencias y seminarios sobre diversos temas que acompañen la trayectoria académica de los doctorandos.

Perfil de ingreso

El solicitante debe estar familiarizado con el trabajo de investigación en las áreas del conocimiento de las Ciencias Sociales. Es deseable que su proyecto se relacione con las líneas de investigación que desarrolla El Colegio Mexiquense. Para mayor información puede revisar la información sobre la planta académica en la página Web:
<http://www.cmq.edu.mx/investigadores.html>

Requisitos de ingreso

- Grado de maestría en un área afín a las Ciencias Sociales. (Certificado de estudios con promedio mínimo de 8).
- Currículum Vitae que muestre una trayectoria académica destacada (se requieren documentos probatorios de tesis de grado, trabajos publicados, informes de investigación, dirección de tesis y experiencia docente).
- Propuesta de protocolo de investigación vinculada a una de las líneas de investigación que ofrece el programa (máximo diez cuartillas).
- Compromiso de dedicación de tiempo completo.
- Presentar resultados del examen de Inglés TOEFL.
- Carta de exposición de motivos.
- Al aprobarse el proceso de selección, el solicitante debe aprobar el curso propedéutico con una calificación global de 8 puntos sobre 10.
*El costo del curso propedéutico es de 2,500 pesos

En la página electrónica de El Colegio Mexiquense pueden consultarse a detalle los documentos y formatos requeridos para la admisión.
<http://www.cmq.edu.mx/cdocen.htm>

Líneas de investigación

- Economía urbana y población
- Estudios territoriales
- Historia de la educación y la cultura
- Historia de los procesos económicos y sociopolíticos de la modernidad
- Instituciones y desarrollo
- Políticas públicas
- Sociedad civil
- Población, cultura y sociedad

Becas

El Doctorado en Ciencias Sociales forma parte del Programa Nacional de Posgrados de Calidad del Consejo Nacional de Ciencia y Tecnología. El Colegio Mexiquense ofrece becas que incluyen la exención del pago de inscripción y colegiatura semestral a los estudiantes becados por Conacyt o por otras dependencias del gobierno local o federal. Los candidatos extranjeros son apoyados para solicitar becas de la Secretaría de Relaciones Exteriores (SRE)

Convocatoria e inicio del programa

- Recepción de documentos, del 4 de abril al 12 de agosto de 2011
- Entrevista con el coordinador del Doctorado y Consejo Doctoral, del 22 al 26 de agosto de 2011
- Publicación de resultados de alumnos admitidos al curso propedéutico, 29 de agosto de 2011
- Curso propedéutico, septiembre-noviembre 2011 (Inicia 12 de septiembre)
- Entrega de protocolo de investigación, diciembre de 2011
- Inicio de programa, 1 de febrero 2012

Las solicitudes de ingreso pueden entregarse en las instalaciones de El Colegio Mexiquense o por mensajería dirigida a:

Dra. María Dolores Lorenzo Río
Coordinadora del Doctorado en Ciencias Sociales

El Colegio Mexiquense, A.C.
Ex Hacienda Santa Cruz de los Patos, s/n
Col. Cerro del Murciélago,
Zinacantepec, Edo. de México,
C.P. 51350, México

Informes:
El Colegio Mexiquense, A.C.

Teléfonos:
(01722) 279 99 08 y 218 00 56
ext. 230 y 260
Fax.: ext. 200

Coordinación del Doctorado en Ciencias Sociales
auxdoctor@cmq.edu.mx
Coordinación de Docencia
cdocen@cmq.edu.mx
Página-e.: www.cmq.edu.mx