



# revista **invi**

92

MAYO 2018 / ISSN 0718-1299

REVISTA INVI / INSTITUTO DE LA VIVIENDA / FACULTAD DE ARQUITECTURA Y URBANISMO / UNIVERSIDAD DE CHILE



## **Revista INVI vol. 33 nro. 92**

**Mayo 2018**

---

**Artículos**

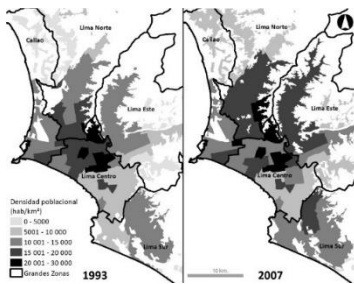

## Densificación (no) planificada de una metrópoli. El caso del Área Metropolitana de Lima 2000-2014

(Non)planned densification of a metropolis. The case of the metropolitan area of Lima, 2000-2014

Viktor Bensús Talavera

## Migración, vivienda y desigualdades urbanas: condiciones socio-habitacionales de los migrantes regionales en Buenos Aires

Migration, housing and urban inequalities: The socio-housing conditions of regional migrants in Buenos Aires

Mariana Marcos, Gabriela Mera

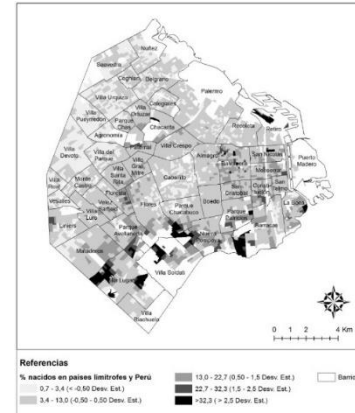

## Tres tipos de comercio. Tres maneras de influenciar la esfera pública de los barrios

Three types of shopping precincts. Three different ways to influence the public sphere of neighborhoods

Elke Elisabeth Schlack Fuhrmann, Nancy Rocio Hidalgo Cepeda, Karin Villarroel, Maria Jesus Arce, Carolina Fariña

## Infraestructura de lo común en tiempos de emergencia. Reconstrucción en Constitución y Llico

Infrastructure for the common good in times of emergency. Reconstruction in Constitución and Llico

María Prieto Peinado





## [De organización vecinal hacia la gestión local del riesgo: diagnóstico de vulnerabilidad y capacidad](#)

[>From the local organization towards local risk management: diagnosis of vulnerability and capacity](#)

Jose Sebastian Sandoval Diaz, Luisa Rojas Paez, Makarena Villalobos Soublet, Constanza Sandoval Diaz, Francisco Moraga R., Nayssa Aguirre P.

## [Barrios resilientes energéticamente en viviendas sociales: la reconstrucción post-incendio en el Cerro Las Cañas de Valparaíso](#) [Social housing in energy resilient neighborhoods: Post-fire reconstruction in Cerro Las Cañas, Valparaíso](#)

Claudia Paz Acevedo Saavedra, Luz Alicia Cardenas

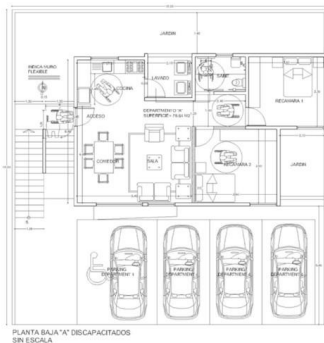
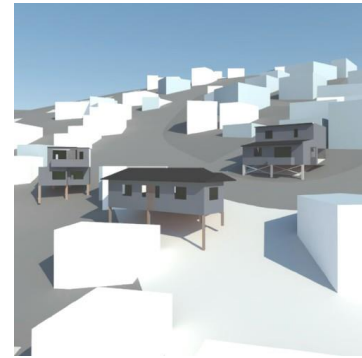

## [Prototipo de vivienda vertical social sustentable, enfoque en resistencia al cambio climático](#)

[Prototype for sustainable social high-rise housing, an approach to climate change resilience](#)

Edgar Hilario Piña Hernandez

[Normas para autores](#)

[Proceso de revisión por pares](#)



*Copyright © 2018 Revista INVI.*

Usted está recibiendo este correo electrónico porque forma parte de la lista de contactos de Revista INVI

Revista INVI

Portugal 84

Santiago 8320000

Chile