

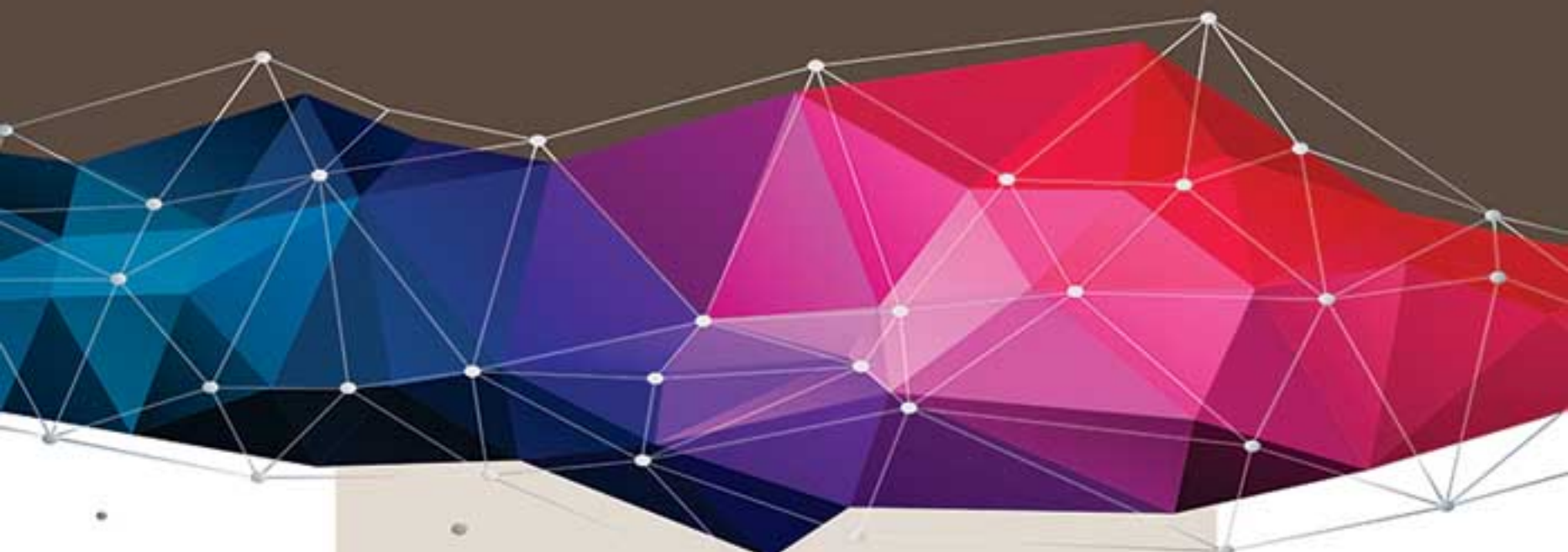

IIS
INSTITUTO DE INVESTIGACIONES
SOCIALES

Mesa redonda

El futuro de las revistas de ciencias sociales



75

ANIVERSARIO
1939-2014



Roger Bartra
Instituto de Investigaciones Sociales, UNAM
Investigador emérito

Philip Oxhorn
McGill University
Editor de *Latin American Research Review*

Antonio Sánchez-Pereyra
Bibliografía Latinoamericana, DGB-UNAM
Coordinador de SciELO-México

Matilde Luna
Directora de la *Revista Mexicana de Sociología*

Modera
Manuel Perló Cohen
Director del Instituto de Investigaciones Sociales

MIÉRCOLES

12

nov

2014

11:00 horas

auditorio
IISUNAM