

Comité Organizador

Alfredo García Rosas

Universidad Autónoma del Estado de México/Universidad Nacional Autónoma de México
Facultades de Derecho

Florencia Peña Saint Martin

Escuela Nacional de Antropología e Historia
Posgrado en Antropología Física

Fernando Manuel Rocha da Cruz

Universidade Federal do Rio Grande do Norte
(UFRN) Brasil

Oliva López Arellano

Universidad Autónoma Metropolitana, Unidad Xochimilco
Departamento de Atención a la Salud

Norma González González

Universidad Autónoma del Estado de México
Facultad de Ciencias Políticas y Sociales

Laura E. Benhumea González

Universidad Autónoma del Estado de México
Facultad de Ciencias Políticas y Sociales

Rocío Fuentes Valdivieso

Instituto Politécnico Nacional
Escuela Superior de Medicina

Silvia Karla Fernández Marín

Escuela Nacional de Antropología e Historia
Posgrado en Antropología Física



Instituciones co-convocantes

Universidad Autónoma del Estado de México
Escuela Nacional de Antropología e Historia
Universidad Autónoma Metropolitana,
Unidad Xochimilco

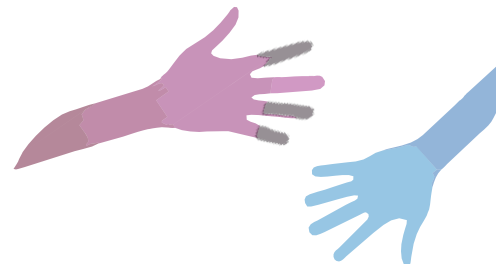

LA RED PRODEP-SEP
“SALUD, CONDICIONES DE VIDA Y POLÍTICAS
SOCIALES”,

LA RED IBEROAMERICANA POR LA DIGNIDAD EN EL
TRABAJO Y EN LAS ORGANIZACIONES,

GRUPO DE PESQUISA SOBRE AS CIDADES
CONTEMPORÂNEAS,
UNIVERSIDADE FEDERAL DO RIO GRANDE DO
NORTE, BRASIL Y

EL CUERPO ACADÉMICO GOBIERNO, POLÍTICAS
PÚBLICAS Y JUSTICIA SOCIAL, UAEMEX

CONVOCAN AL



II CONGRESO MEXICANO SOBRE MOBBING Y OTRAS
FORMAS DE VIOLENCIA EN INSTITUCIONES
Y AL
X CONGRESO INTERNACIONAL DE INVESTIGACIÓN Y
DESARROLLO SOCIOCULTURAL

28 al 30 de noviembre de 2016

<https://iicongesomexicanomobbing.wordpress.com/>

Sede:

Facultad de Derecho. Universidad Autónoma del Estado de México. Cerro de Coatepec s/n, Ciudad Universitaria, C.P. 50010, Toluca, Estado de México

Objetivo: Intercambiar experiencias entre empresas, empresarios, instancias gubernamentales, investigadores, profesionales de la salud, activistas, perpetradores, testigos y blancos de agresiones en instituciones, organizaciones, así como en particulares contextos socioculturales, para contribuir a lograr espacios de interacción colectiva respetuosos y libres de violencia.

Conferencias magistrales

Ponencias

Presentaciones de libros

Venta de libros

Bases de participación como ponentes:

1. Para presentar ponencias es necesario enviar al Comité Organizador un resumen de **máximo 500 palabras** para cada trabajo propuesto (con título centrado -en mayúsculas sólo los nombres propios- debajo del título, cargados hacia la derecha: nombre completo, lugar de adscripción y correo electrónico de cada uno de sus autor@s; en el siguiente renglón consignar la mesa en la que se desea participar; texto a doble espacio, justificado en ambos lados y márgenes de 2.5 en las cuatro caras). Se aceptan un **máximo de dos participaciones como aut@r o coautor@**.
2. Se reciben resúmenes a partir de la fecha de publicación de la presente convocatoria, **Prórroga para recepción de resúmenes: 07 de octubre de 2016**
3. L@s organizador@s formarán mesas de trabajo de dos horas (entre cuatro y seis ponencias) y comunicarán los resultados de aceptación a todos l@s autor@s a más tardar el **14 de octubre de 2016**.

Si a partir de esa fecha quienes enviaron propuestas no han recibido noticias, favor de ponerse en contacto con el Comité Organizador al correo congresomobbing.idsc2016@gmail.com o a los Tels. (01) (722) 214.83.24 ext. 187
(01) (722) 215.04.94 ext. 161 y 2015
(01) (55) 51.71.96.19

Se incluirán en el programa definitivo únicamente los ponentes que hayan realizado el pago y enviado el formato de inscripción.

4. Las mesas temáticas consideradas son *mobbing* y otras formas de violencia en las siguientes instituciones y contextos socioculturales:
 - a) Instituciones educativas públicas
 - b) Instituciones educativas privadas
 - c) Instituciones del sector público
 - d) Instituciones del sector privado
 - e) Diversas organizaciones, como sindicatos, organizaciones de la sociedad civil, asociaciones civiles, organizaciones no gubernamentales, etc.
 - f) Ciberviolencia
 - g) Normatividad
 - h) Cultura organizacional
 - i) Ciudades contemporáneas
 - j) Globalización, identidad y diversidad
 - k) Políticas, desarrollo y sustentabilidad
 - l) Violencia, género y desigualdades sociales
 - m) Violencia como un problema de salud pública

5. El tiempo máximo para la presentación de cada ponencia es de 15 minutos (un máximo de ocho cuartillas a doble espacio o 10 diapositivas en *Power Point*).
6. Para participar como ponente en el Congreso (aut@r y todos los coautor@s), ser incluid@ en el programa y obtener la constancia respectiva, es requisito

indispensable cubrir la cuota de inscripción a más tardar el **21 de octubre de 2016** mediante depósito en Banco Santander, Cta. **54-50003265-6**, Suc. 5208, o transferencia electrónica a la Clabe: **014427545000326562**.

Una vez realizado el pago correspondiente, mandar al Comité Organizador desde el correo personal de cada uno de los autor@s y coautor@s a congresomobbing.idsc2016@gmail.com copia escaneada de la ficha de depósito firmada, añadiendo en el cuerpo del mensaje su nombre completo, teléfono, la fecha del depósito, la sucursal, la ciudad y el monto depositado. Incluir también en el correo como archivo adjunto el formato de inscripción que se encuentra en el blog del evento, así como la forma de solicitud de factura, en su caso. Para transferencias electrónicas, notificar el envío del movimiento a congresomobbing.idsc2016@gmail.com y enviar el formato de inscripción que se encuentra en el blog <https://iicongesomexicanomobbing.wordpress.com/>, así como la ficha de solicitud de factura, en su caso.

La ficha original de depósito o transferencia deberá ser entregada durante el Congreso.

7. Las cuotas de inscripción en pesos mexicanos son:

Empresarios e instituciones diversas...	3,000.00
Ponente.....	1,500.00
Estudiantes con credencial vigente....	750.00
Asistentes que requieran constancia y material del congreso.....	750.00

8. Los extranjeros pueden pagar durante el Congreso, pero les solicitamos confirmar su participación por correo electrónico a más tardar el 10 de octubre para ser incluidos en el programa.

